



健康診断ご担当者

集合健診のご案内



各地域の会場で集合健診を行います！ 受診を希望される場合は下記の申込書をFAXしてください。

法定健診・生活習慣病予防健診・各種特殊健診・協会けんぽ特定健診がご受診できます。

| 地域 | 会場 | 日程 | 受付時間 |
|-------------|-----------------------------------|-----------------|--------------------------------|
| 呉市 (広) | 虹村共同福祉会館 (住所：呉市広多賀谷2-5-9) | 2021年12月14日 (火) | 午前 9:00~11:30 午後13:00~14:30 |
| 安佐南区 (中筋) | 安佐南区民文化センター (住所：安佐南区中筋1-22-17) | 2021年12月21日 (火) | 午前 9:30~11:30 午後13:00~15:30 |
| 安佐北区 (可部) | 安佐北区民文化センター (住所：安佐北区可部7-28-25) | 2021年12月22日 (水) | 午前 9:30~11:30 午後13:00~15:30 |
| 北広島町 (有田) | 北広島町商工会 (住所：山県郡北広島町有田1234-1) | 2022年1月6日 (木) | 午前 9:00~11:00 午後13:00~14:00 |
| 西区 (商工センター) | 広島市中小企業会館 (住所：西区商工センター1-14-1) | 2022年1月31日 (月) | 午前 9:00~11:30 午後13:00~15:30 |
| 廿日市市 (木材港) | 廿日市市木材利用センター (住所：廿日市市木材港北5-95) | 2022年2月9日 (水) | 午前10:00~12:00 午後13:30~15:30 |
| 南区 (出島) | MDX広島出島ガレージ (住所：南区出島1-16-10) | 2022年2月15日 (火) | 9:00~12:00 |

こんな方へお勧めです

健診バスが会社に来た時に健診を受診出来なかった方。

今年健診を受けたけど、半年に一度は健診を受診したい方。

忙しくて時間がないので会社の近くで健診を受診したい。

協会けんぽ加入の被扶養者様の特定健診も受診できます。(受診券必要)

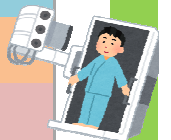

健診申込書

(FAX送信してください 082-242-2478)

| 希望の受診会場 | ふりがな 氏 名 | 生年月日 | 受診内容 (該当の健診に○をご記入) | マイワックス発行 の受診票の有無 |
|---------|-------------|------|-----------------------------------|---------------------|
| | | . . | ・法定健診・特殊健診 ・生活習慣病予防健診 ・特定健診 | 有 ・ 無 |
| | | . . | ・法定健診・特殊健診 ・生活習慣病予防健診 ・特定健診 | 有 ・ 無 |
| | | . . | ・法定健診・特殊健診 ・生活習慣病予防健診 ・特定健診 | 有 ・ 無 |
| | | . . | ・法定健診・特殊健診 ・生活習慣病予防健診 ・特定健診 | 有 ・ 無 |

※受診票の無い方は事前にお送りします。

貴事業所名：

ご担当者様：

住 所：

電話番号：



メディックス広島健診センター
一般財団法人広島県集団検診協会

お問い合わせは・・・巡回検診チーム 電話番号 082-248-4114
FAX番号082-242-2478

検査内容や料金などご不明な点は上記の巡回涉外課へお問い合わせください。